

LIBRARY for Windows – Was ist neu? (Änderungen mit Version 7.42)



Einträge, die mit diesem Symbol versehen sind, müssen vor der Anwendung ggf. zuerst aktiviert werden – dazu erscheint während der Installation eine entsprechende Abfrage.

1) Serien-E-Mail (E-Mail Info an Leser senden)

Einfacher ist nun der Versand von Info-Mails an die Leser. Eine neue Funktion ermöglicht es, alle E-Mail Adressen der Leser in die Windows Zwischenablage zu kopieren, um diese danach im eigenen E-Mail Programm mit nur einem Klick in das „Bcc...“-Feld einfügen zu können.

Funktionsweise: „Funktionen“ → „E-Mail-Info“ → ...

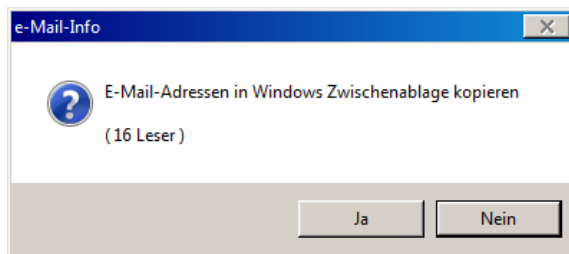

... → Bestätigung mit „Ja“ → E-Mail Programm starten → Neue E-Mail öffnen → Zwischenablage in das „Bcc...“-Feld kopieren (Strg+V)

2) Fehlerüberprüfung bei E-Mail-Adressen

Bei der Eingabe einer E-Mail-Adresse in die Lesermaske wird diese ab sofort automatisch auf Fehler überprüft. Eine E-Mail-Adresse muss festgelegten Richtlinien wie beispielsweise weniger als 30 Zeichen, keine Umlaute und erlaubte Sonderzeichen usw. entsprechen. Wenn dies nicht der Fall ist, erscheint nach Eingabe beispielsweise folgender Hinweis:

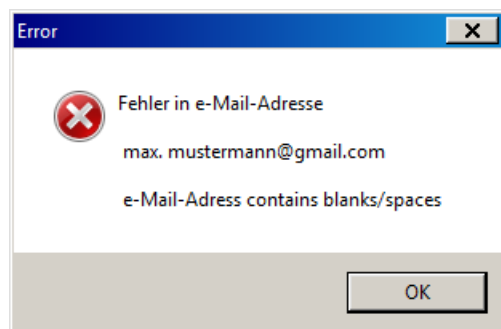

E-Mail Adressen, die bereits falsch eingegeben wurden, können mit Hilfe der Lupenfunktion gefunden und manuell korrigiert werden.

FLEISCHMANN

SOFTWARE VERTRIEBS GmbH

Funktionsweise: Mausklick in der Lesermaske auf die Suche (Lupe) → im Feld „e-Mail“ ein „?“ setzen und den Haken hinter diesem Feld entfernen → falsch eingegebene E-Mail Adressen werden nun angezeigt

Leserauswahl

Auswahl-Kriterien

Name bis

Leser-Nr bis

PLZ bis

Beitragsgrp. Ort

Kontostand EUR -99999,99 bis 999999,99 Abt./Klasse

Eintritt .. bis 31.12.2999 Kurs/Inter.Geb.

Geburtsdatum .. bis 31.12.2999 * Syst./Sachgr. (* = nur für Ausdruck)

letzte Ausleihe .. bis 31.12.2999 Kennzeichen

Ausweis1 Ablaufdatum .. bis 31.12.2999 e-Mail (@/-/?) ?

Ausweis2 Ablaufdatum .. bis 31.12.2999 gesperrt:

Änderungsdatum .. bis 31.12.2999 Med.ausgel.

Anz Leihvorg. bis Geschlecht

Ok Abbruch

3) Neuanschaffungen von Heute

In der Medien-Auswahl gibt es nun die Möglichkeit einfacher nach allen „heute“ eingearbeiteten Medien zu recherchieren.

Funktionsweise: Häkchen bei „Anschaffungsdat.“ setzen → mit „Ok“ bestätigen → nun wird automatisch nach allen, am aktuellen Datum eingetragenen, Medien gesucht.

Medien-Auswahl

Seite 1 Seite 2

Systematik bis Systematik

Art d. Systematik Standort

Anschaffungsdat. bis 31.12.2099 Status

letzte Ausleihe .. bis 31.12.2099 Filiale/Zweigstelle

Anz. Exemplare verliehen an

Anz Leihvorgänge 0 bis 9999 letzter Leser

Gesamt verliehen

Änderungsdatum .. bis 31.12.2099 Name/Bearbeiter

Neu Auswahl Speichern

Ok Abbruch

4) Springen vom Ausleihfenster zum Leser



In der Ausleih-Maske befindet sich künftig ein neu erstellter Button (Glühbirne), um von der Ausleihe direkt zu den Leser-Details zu wechseln. Zurück zur Ausleih-Maske gelangt man durch einen Klick auf das Kreuz oder durch die Bestätigung mit „Ok“.

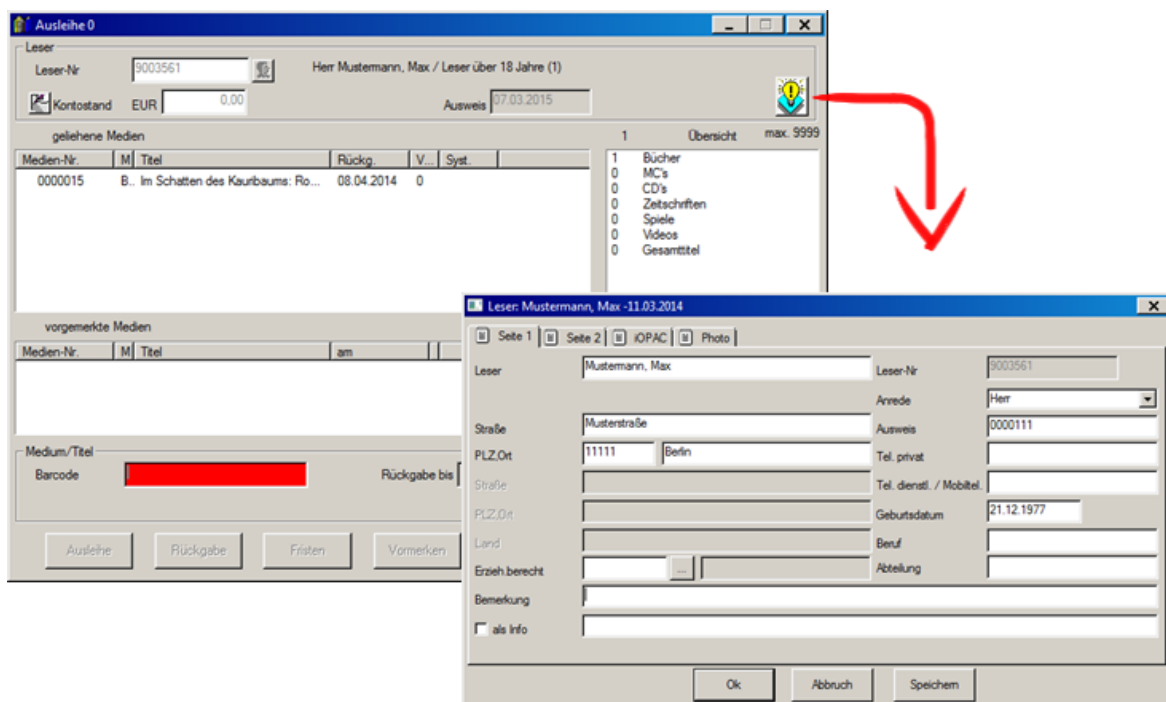

Zusatz-Modul: Benachrichtigungs-Service

LIBRARY sendet automatisch X Tage vor der Rückgabe (Fälligkeit) eines Mediums eine E-Mail oder SMS an den Leser, in der auf die Medienrückgabe hingewiesen wird.

Dieses neue Zusatz-Modul ist kostenpflichtig. Sie finden alle Informationen zum Zusatz-Modul unter folgendem Link:

http://www.fleischmann.org/?topic=produkte&subtopic=preiselfw_erinnerung



Automatische Erinnerung an Rückgabe per E-Mail/SMS

Bitte beachten Sie, dass für den Versand per SMS zusätzliche Kosten anfallen.



Haben Sie schon unsere neuen Zusatz-Module gesehen?
Hier geht's zur Internetseite: [Zusatz-Module](#)