

## LIBRARY for Windows – Was ist neu? Änderungen mit Version 7.40



Einträge, die mit einem solchen Symbol versehen sind, müssen vor der Anwendung ggf. zuerst aktiviert werden. Wie Sie diese Funktionen selbst aktivieren können, steht in der Support-Datenbank (direkter Link unter dem jeweiligen Eintrag).

### Highlights des Updates:

#### Highlight Nr.1:

##### Vereinfachte Medientypen-Auswahl in der Medien-Suche

In der Medien-Suche kann die Einschränkung der Medientypen nun bequem über eine Auswahl-Liste vorgenommen werden. Bisher war dies nur über die manuelle Eingabe der Medientypkürzel möglich.

Funktionsweise: „Medien“ → „Lupe“

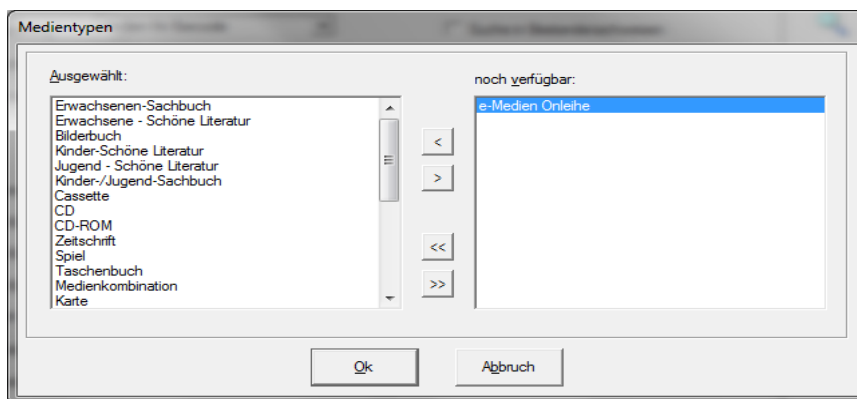

#### Highlight Nr.2:

##### Vereinfachte Coverzuordnung

Da bei Musik-CD's oder DVD's keine ISBN vorhanden ist, wird auf Amazon kein Cover gefunden und im LIBRARY nicht hinterlegt. Bisher konnte dann manuell ein Cover über die MAB-Daten zugeordnet werden.

Ab nun können Cover auch komfortabler über „Multimedia-Dateien“ zugeordnet werden.

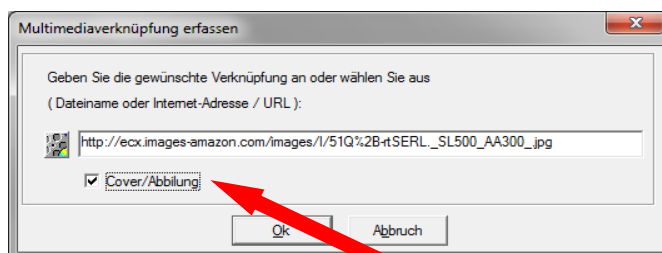

<http://fleischmann.org/support/archiv.php?id=1550&prd=2>

---

## Highlight Nr.3:

### Leser-Export für Onleihe

Die Leserdaten können nun für die Onleihe exportiert werden. So können die Leser mit ihren Zugangsdaten auch elektronische Medien über die Onleihe ausleihen. Für die Schnittstelle zur der Online-Ausleihe wird zusätzlich folgendes Produkt benötigt:

[http://fleischmann.org/index.php?topic=produkte&subtopic=lfw\\_divi\\_offline](http://fleischmann.org/index.php?topic=produkte&subtopic=lfw_divi_offline)

---

## Highlight Nr.4:

### Medien Pauschaländerung

Mit der Pauschaländerung lässt sich ein bestimmtes MAB-Feld bei mehreren ausgewählten Medien mit einem Klick ändern.

Funktionsweise: „Medien“ → „Bearbeiten“ → „Pauschal-Änderung“

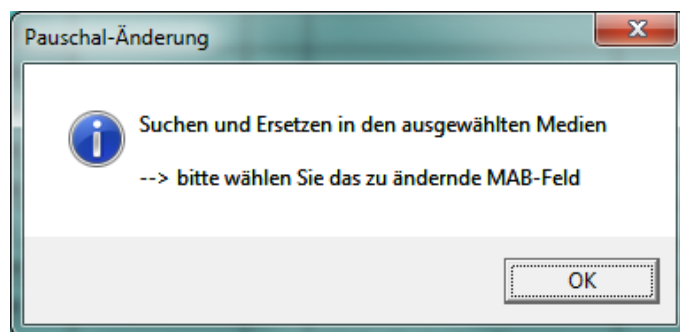

Nach dem Klick auf „Ok“ wählt man das MAB-Feld aus, das geändert werden soll.

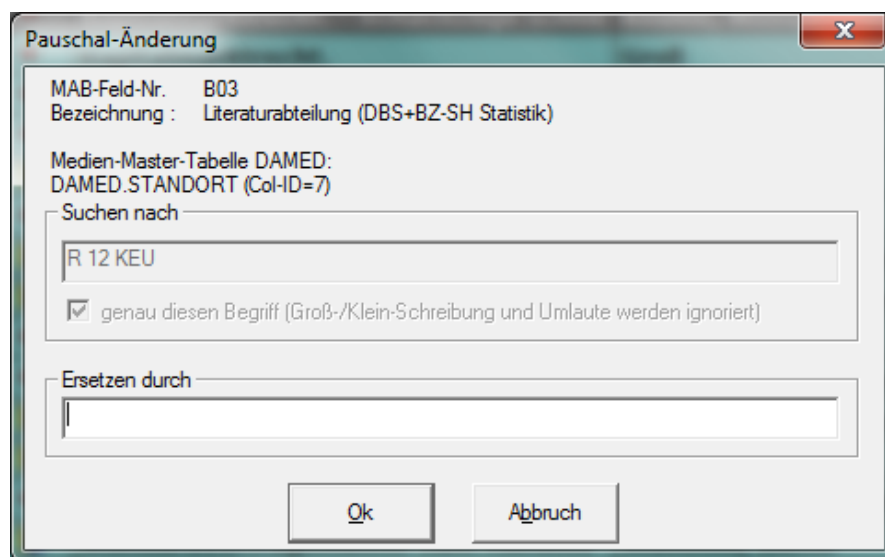

Unter „Ersetzen durch“ wird die neue Bezeichnung eingetragen und mit „Ok“ bestätigt.

---

## Highlight Nr.5:

### Medienpreis auf dem Kontoauszug ausgeben

Auf dem Kontoauszug kann nun sowohl der Kaufpreis für ein Buch als auch der Gesamtwert aller ausgeliehenen Medien ausgegeben werden.

Fleischmann Software Leser Kontoauszug				
Datum: 25.10.2012				
Leser-Nr.: 1				
Leser-Name.: Gates, Bill				
Ausweis gültig: 24.10.2013				
Kontostand: EUR + 0,00				
Ausleihungen				
Med-Nr. / Barcode	Titel	Fach	Preis EUR	Datum
12345	Dancing Jax - Au fakt		14,95	09.11.2012
9999999666	Department 19 - Die Mission: Thriller		14,99	09.11.2012
0000001	Kapitalmarktrecht.	A	10,00	07.11.2012
Anz. 3	Gesamtwert der entliehenen Medien	EUR	39,94	

## Highlight Nr.6:

### Abfrage beim automatischen Wechseln einer Beitragsgruppe

Wenn ein Nutzer automatisch eine Beitragsgruppe wechselt, z.B. von "Jugendlich" auf "Erwachsen", kann jetzt optional eine Abfrage vorgeschaltet werden, ob die Beitragsgruppe an dieser Stelle manuell ausgewählt werden soll. Danach wird die Liste der Beitragsgruppe zur Auswahl eingeblendet.

Diese Option ist vor allem wichtig, wenn erwachsene Leser Gebühren zahlen müssen, aber Schüler gebührenfrei Medien ausleihen können. So bleiben Schüler, die 18 geworden sind, in der richtigen Beitragsgruppe.

Wenn der automatische Beitragsgruppenwechsel aktiv ist, erscheint bei der Installation die Abfrage, ob dieses Feature hinzugefügt werden soll. Nachträglich kann es auch über den Supporteintrag hinzugefügt werden.

<http://fleischmann.org/support/archiv.php?id=1571&prd>

## Highlight Nr.7:

### Schnelles Löschen der Medien

Im Medienkatalog unter „Bearbeiten/Schnelles Löschen“ ist es nun möglich, mehrere Medien durch einscannen des Barcodes nacheinander zu löschen.

## Highlight Nr.8:

### Alle ausgeliehenen Medien verlängern

Nun können bei der Verlängerung alle ausgeliehenen Medien eines Lesers mit einem Klick auf den grünen Haken ausgewählt und mit „OK“ verlängert werden.

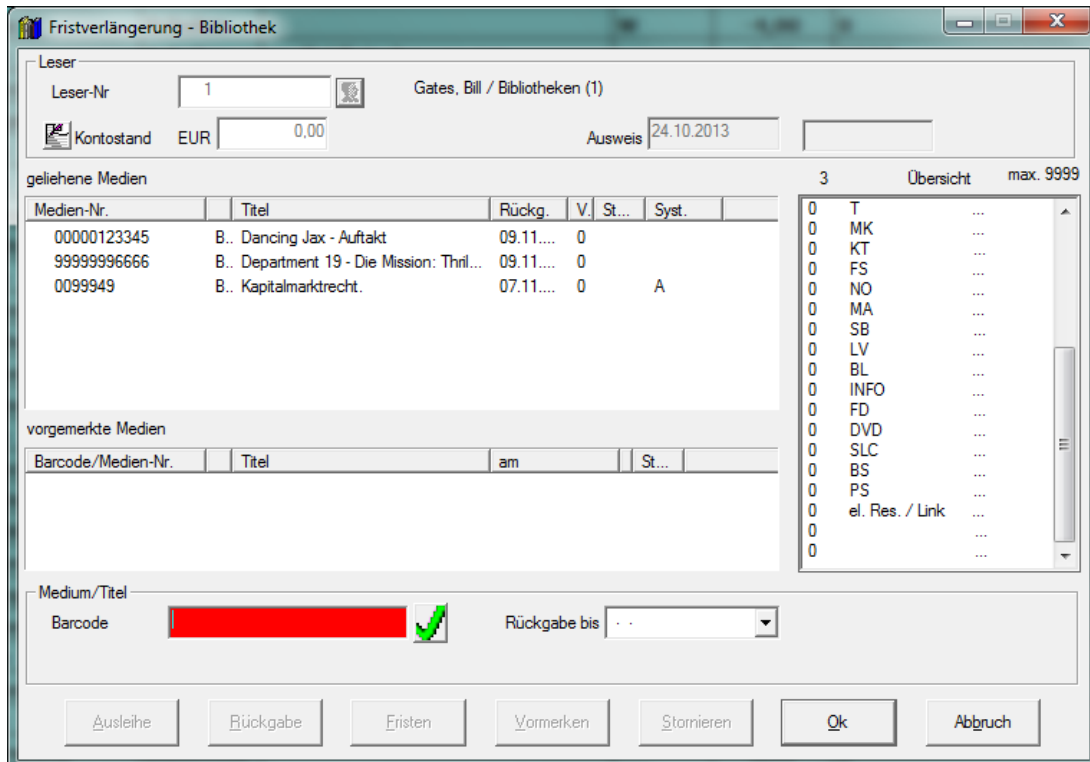

## Highlight Nr.9:

### Titeldaten aus Amazon mit Preis

Bei der Übernahme von Titeldaten aus Amazon wird jetzt auch automatisch der Preis übernommen.

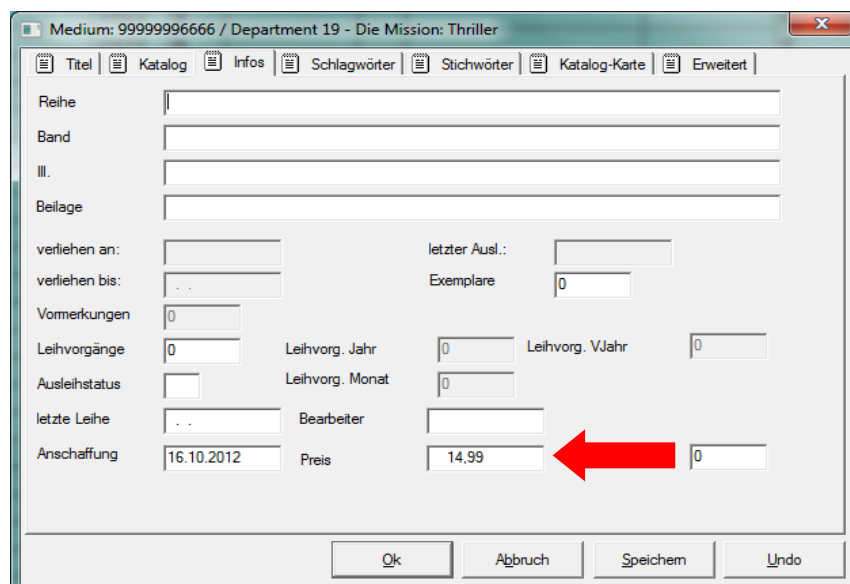

## Highlight Nr.10:

### Leserauswahl ohne Bestätigung

Wenn ein Leser bei einer Ausleihe in der Leser-Auswahl ausgewählt wurde (per "Doppel-Klick" oder Button "Auswählen"), dann ist dies jetzt ohne Bestätigung der Leser-Nummer möglich.

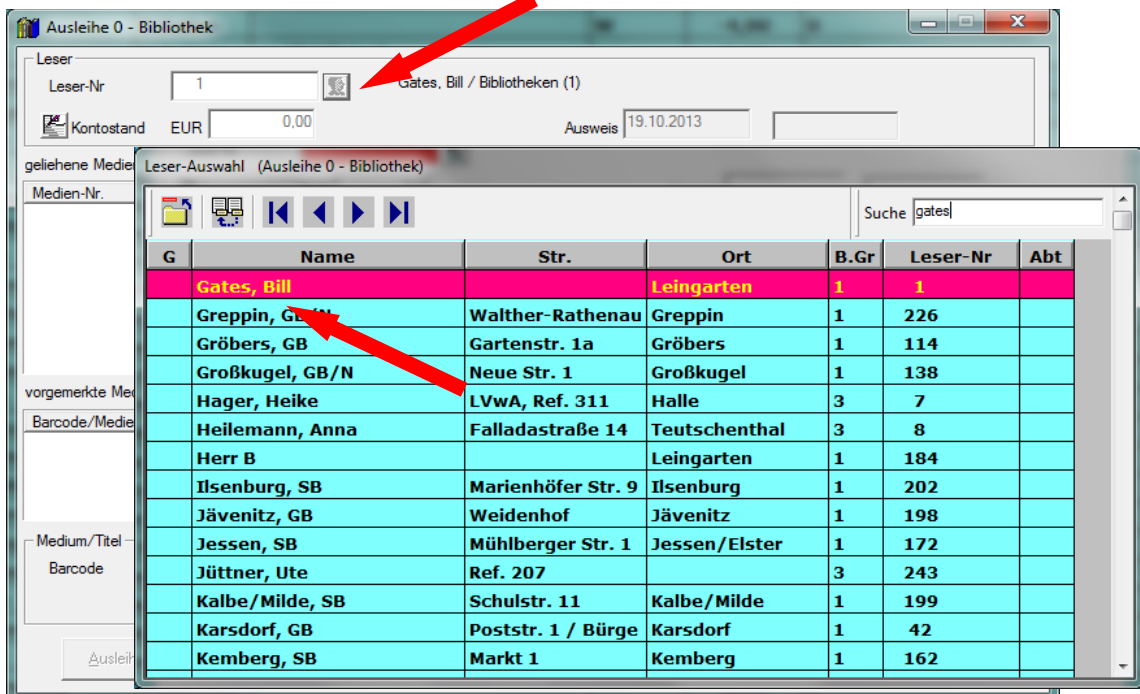

Das Programm wechselt automatisch zum Eingabefeld „Medien-Nr/Barcode“ und es können nun direkt die Barcodes der auszuleihenden Medien eingescannt werden. Diese Neuerung erspart im Ausleihvorgang einen Klick.

Während der Installation erscheint eine Abfrage, ob dieses Feature automatisch aktiviert werden soll.

<http://fleischmann.org/support/archiv.php?id=1573&prd>

## Medienkatalog:

### Bezeichnungen der MAB-Felder im Medien-Katalog

Die Bezeichnungen/Beschreibungen der MAB-Felder werden nun auch im Medien-Katalog in einer eigenen Spalte angezeigt.

Feld	Ind.	MAB-Bezeichnung	Text
004			20120206
010		Id-Nr des direkt übergeordn	0000001
100		Erste Person/Verfasser	Keulen, Mensje van
331		Hauptsachtitel (HST) Vorla	Schachzüge schnell und leicht test
451		1. Gesamtheit ist gezählt	test3
529		Beilagenvermerk	test
540			3-928560-00-X
540	a	ISBN	978-3453354029
700	o	ASB (Allgem. Syst. f. Bibl.)	R 19
B03		Literaturabteilung (DBS+BZ)	R 12 KEU

<http://fleischmann.org/support/archiv.php?id=1574&prd=2>

## Prüfung der Autoren-Auswahl erweitert

Die Prüfung der vorhandenen Autoren wurde nun erweitert. Die Felder Name und Vorname wurden nun von 20 Zeichen auf jeweils 30 Zeichen zur Prüfung erweitert.

Name	Vorname
Keulen	Mensje van
Keuler	Dorothea
Keun	Irmgard
Keune	Hans
Keune	Herbert
Keunemann	Herbert
Keup	Wolfram
Keupp	Heiner
Keusch	Erwin
Keusemann	Hans H.
Keusen	Walter
Keusgen	Klaus-Dieter
Keuten	Falk
Kevenhörster	Paul



## Autoren-Auswahl öffnet sich automatisch

Wenn bei einem Medium ein Autor eingetragen wird, öffnet sich automatisch die Autoren-Auswahl. Dies erspart einen Maus-Klick und es werden falsche Eintragungen verhindert.

Medium: 0000000 / Schachzüge schnell und leicht test

ISBN: 978-3453354029    Medien-Nr.: 0000000    Erwachsene - Schö

Name: Keulen, Mensje van

2. Verf.

3. Verf.

Titel

Zusatz

Auflage

Ort

Verlag

Jahr

Querv.

Ok    Abbruch    Speichern    Undo

<http://fleischmann.org/support/archiv.php?id=1577&prd=2>

## Ausleihungen der eigenen Filiale

Ab sofort werden standardmäßig nur noch die ausgeliehenen Medien der eigenen Filiale angezeigt. Früher konnten nur alle ausgeliehenen Medien aller Filialen von LIBRARY aufgelistet werden.

Dadurch wird die Anzeige übersichtlicher und man bekommt alle Entleihungen der eigenen Filiale aufgeführt.

Funktionsweise: „Info“ → „Ausgeliehene Medien“

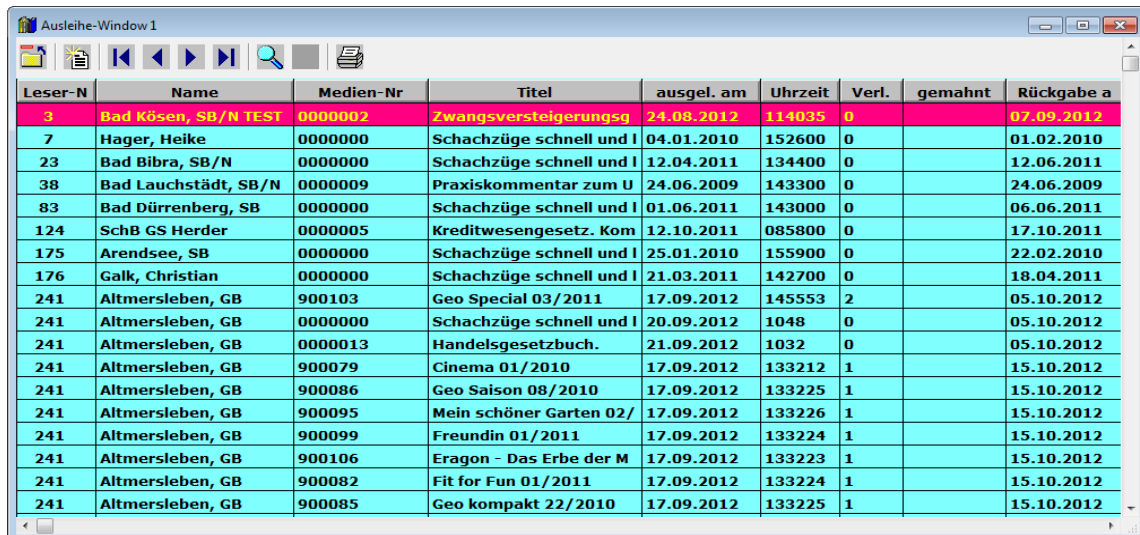

Leser-N	Name	Medien-Nr	Titel	ausgel. am	Uhrzeit	Verl.	gemahnt	Rückgabe a
3	Bad Kösen, SB/N TEST	0000002	Zwangsversteigerungsg	24.08.2012	114035	0		07.09.2012
7	Hager, Heike	0000000	Schachzüge schnell und l	04.01.2010	152600	0		01.02.2010
23	Bad Bibra, SB/N	0000000	Schachzüge schnell und l	12.04.2011	134400	0		12.06.2011
38	Bad Lauchstädt, SB/N	0000009	Praxiskommentar zum U	24.06.2009	143300	0		24.06.2009
83	Bad Dürrenberg, SB	0000000	Schachzüge schnell und l	01.06.2011	143000	0		06.06.2011
124	SchB GS Herder	0000005	Kreditwesengesetz. Kom	12.10.2011	085800	0		17.10.2011
175	Arendsee, SB	0000000	Schachzüge schnell und l	25.01.2010	155900	0		22.02.2010
176	Galk, Christian	0000000	Schachzüge schnell und l	21.03.2011	142700	0		18.04.2011
241	Altmersleben, GB	900103	Geo Special 03/2011	17.09.2012	145553	2		05.10.2012
241	Altmersleben, GB	0000000	Schachzüge schnell und l	20.09.2012	1048	0		05.10.2012
241	Altmersleben, GB	0000013	Handelsgesetzbuch.	21.09.2012	1032	0		05.10.2012
241	Altmersleben, GB	900079	Cinema 01/2010	17.09.2012	133212	1		15.10.2012
241	Altmersleben, GB	900086	Geo Saison 08/2010	17.09.2012	133225	1		15.10.2012
241	Altmersleben, GB	900095	Mein schöner Garten 02/	17.09.2012	133226	1		15.10.2012
241	Altmersleben, GB	900099	Freundin 01/2011	17.09.2012	133224	1		15.10.2012
241	Altmersleben, GB	900106	Eragon - Das Erbe der M	17.09.2012	133223	1		15.10.2012
241	Altmersleben, GB	900082	Fit for Fun 01/2011	17.09.2012	133224	1		15.10.2012
241	Altmersleben, GB	900085	Geo kompakt 22/2010	17.09.2012	133225	1		15.10.2012

## Neue Medien werden schneller gefunden

Durch neue Indexe der Datenbanken wurde die Suche nach neuen Medien im Medienkatalog und im iOPAC optimiert. Beim iOPAC ist dies vor allem von Bedeutung, da nicht nur die Aufrufzeiten schneller sind, sondern auch die Server- und Netzwerk- Belastung wesentlich geringer ist.

## Leser:



### Kontoauszug drucken beim Familienausweis

Bisher konnte nur ein Kontoauszug eines Familienausweises (inklusive der Entleihungen aller Familien-Mitglieder) ausgedruckt werden, wenn der gerade ausleihende Leser etwas entliehen hat.

Ab jetzt können jederzeit Kontoauszüge des Familienausweises gedruckt werden, d. h. auch wenn nur ein Mitglied der Familie etwas ausgeliehen hat. In diesem Fall erscheint bei jeder Ausleihe automatisch die Rückmeldung vom System, ob ein Ausdruck mit allen Entleihungen der Familie oder nur die der einzelnen Person ausgedruckt werden soll.

<http://fleischmann.org/support/archiv.php?id=1578&prd=2>

## Ablaufdatum des Lesers-Ausweises

Ab sofort kann optional **auf den Konto-Auszügen das Ablaufdatum des Leser-Ausweises** zur Information für die Nutzer angezeigt werden.

**Fleischmann Software  
Leser Kontoauszug**

Datum:	24.10.2012
Leser-Nr.:	1
Leser-Name.:	Gates, Bill
Ausweis gültig:	24.10.2013
Kontostand:	EUR + 0,00

**Ausleihungen**

Med-Nr. / Barcode	Titel	Fach	Preis EUR	Datum
0000001	Kapitalmarktrecht.	A	10,00	07.11.2012
Anz. 1	Gesamtwert der entlehnten Medien	EUR	10,00	



## Kontoauszug drucken, wenn Leserausweis abgelaufen ist

Früher war es nur möglich, bei Ablauf eines Leser-Ausweises einen Kontoauszug zu drucken, wenn man entweder den Ausweis nochmals (z.B. um ein Tag) verlängert hat oder das Leser-Konto gesperrt hat. Neu ist, dass der Kontoauszug sofort gedruckt werden kann.

Dies erspart bei der Ausleihe viel Zeit, wenn ein Ausweis abgelaufen ist, da nicht extra in die Leserverwaltung gewechselt werden muss.

<http://fleischmann.org/support/archiv.php?id=1579&prd=2>



## Ausweis automatisch verlängern

Es kann nun eingestellt werden, ob das Ablaufdatum des Leser-Ausweises manuell verändert werden kann (wie bisher) oder nur über die Funktion "**Verlängern Leser-Ausweis**".

Funktionsweise: „Funktionen“ → „Verlängern“

### Vorteil:

Mit Klick auf „Verlängern“ wird der Ausweis automatisch um ein Jahr verlängert und die Gebühr für die Verlängerung wird berechnet.

Ausweis verlängern

Leser  
Name: Gates, Bill (1)  
Beitragsgruppe: Bibliotheken (1)  
gültig bis: 20.10.2012  
Beitragsgruppe ändern: -  
Zeitraum: 365 Tage  
Gültigkeit bis: 24.10.2013  
Gebühren: EUR 2.00

Verlängern Abbruch

<http://fleischmann.org/support/archiv.php?id=1585&prd=2>



---

## Leser-Auswahl: Ort als Volltext

Wenn bei der Leser-Auswahl im Ort „Berlin“ angegeben wurde, dann wurden nur alle Leser angezeigt, bei denen auch im Ort „Berlin“ angegeben war. Nun kann in der Suche zusätzlich auch nach Teilorten gesucht werden. Wenn bei Ort „Berlin%“ eingegeben wird, werden auch alle Leser ausgegeben, die zum Beispiel in „Berlin-Kreuzberg“ wohnen.

Es kann auch bei Ort „%Berlin%“ eingegeben werden, dann werden alle Leser ausgegeben, die zum Beispiel in „Neu-Berlin“, „Berlin“ und „Berlin-Kreuzberg“ wohnen.

---

## Benutzernamen mit mehr Zeichen

Ab nun ist es möglich, Benutzernamen mit bis zu 15 Zeichen zu vergeben. So kann zum Beispiel Name und Vorname als Benutzername verwendet werden.

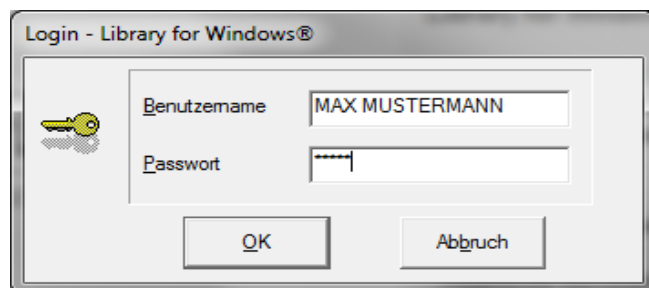

---

## Ausleihe:



### Sound bei Ausleihe und Rückgabe

Wenn nach einem Ausleihvorgang nicht jedes Mal auf dem Bildschirm überprüft wird, ob die eben getätigte Ausleihe erfolgreich war, kann es schon mal vorkommen, dass „Ausleihen verloren gehen“. Die Ursachen dafür sind beispielsweise oft, dass der nächste Scan-Vorgang von Windows als <OK> interpretiert wird oder wie im "Stress-Test" der Tastatur-Puffer überläuft (was vor allem durch langsame PCs, nicht optimierte Server, langsame Netzwerk-Verbindungen, überlastete Terminal-Server oder Viren-Scanner verursacht wird).



Eine mögliche Abhilfe (sofern eine Soundkarte vorhanden ist) hierfür ist das Abspielen eines Klangs bei einer erfolgreichen Ausleihe bzw. Rückgabe. Der Klang wird erst dann ausgegeben, wenn das Medium richtig verbucht wurde und nicht schon wenn der Barcode eingelesen wurde.

<http://www.fleischmann.org/support/archiv.php?id=1580&prd>

## Verschiedenes:

---



### **(Dieses Feature ist nur für Lernmittel)**

Ab sofort kann im System eingestellt werden, dass sich der **Wert (Preis) eines Exemplars pro Ausleihung um einen gewissen Prozentsatz vermindert**. Dies ist z.B. nötig, wenn sich die Höhe des Ersatzanspruches für ein Medium nach der Anzahl der bisherigen Ausleihen richtet.

Voraussetzungen: Die Spalte "LEIHGEB" (Numerisch,(7,4)) muss in der Tabelle DAKTYP.DBF vorhanden sein und die Bestandsnachweise müssen aktiviert sein.

<http://www.fleischmann.org/support/archiv.php?id=1565&prd=2>

---



### **Individuelle Leihgebühr für einzelne Medien (Dieses Feature ist nur für Lernmittel)**

Nun kann eingestellt werden, dass für einzelne Medien immer bestimmte Leihgebühren berechnet werden. Wenn zu einem Schulfach nicht nur ein Fachbuch benötigt wird, sondern auch ein Arbeitsbuch zum Mitarbeiten, kann separat für dieses Medium ein individueller Preis hinterlegt werden.

<http://fleischmann.org/support/archiv.php?id=1576&prd>

---



Bestellte Medien können künftig in der LIBRARY Medien-Verwaltung für den Leser mit einer Rückfragen-Option als „bestellt“ sichtbar gemacht werden (**Bestell-Katalogisierung**).

So kann beim Erfassen von neuen Medien nun automatisch folgende Rückfrage eingebaut werden:

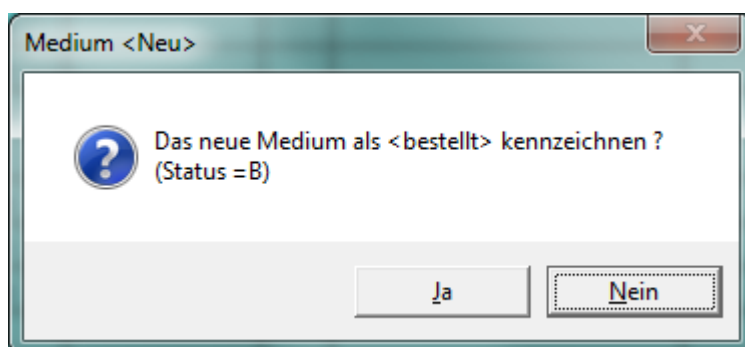

<http://www.fleischmann.org/support/archiv.php?id=1581&prd=2>

---

# FLEISCHMANN

SOFTWARE VERTRIEBS GmbH

Als Leser-Ausweis kann alternativ nun auch eine **Geld-Karte** oder eine **EC-Karte** (sogenannte "smart-card" oder "chip-card") verwendet werden.



Diese Funktionalität wird u.a. für (Ganztags-) Schulen benötigt, in denen die Schüler bereits das Essen in der Mensa bargeldlos mit einer Geld-Karte bezahlen.

Auch im Hinblick auf die eventuell kommende "Bildungs-Chipkarte" ist dies ein wichtiger Schritt, da hier dieselbe Technik zum Einsatz kommen soll:

<http://www.bundesregierung.de>

---



Ab sofort können für **einzelne Medientypen keine Gebühren für die Verlängerung** erhoben werden.

## Beispiel:

Nutzer müssen bei Fernleihen (F) zwar eine (Grund-) Gebühr für die Ausleihe bezahlen, dahingegen fällt die Gebühr für die Verlängerung weg.

<http://fleischmann.org/support/archiv.php?id=1572&prd>

---