

EUR 699,-*

**LIBRARY for Windows Lernmittel®
Katalog mit 10.000 Medien / Titel
mit unbegrenzter Exemplaranzahl**

Einzelplatzlizenz

* = zzgl. MwSt.

Lieferumfang:

- Katalog
- Recherche
- Leserverwaltung
- Leihe
- Rückgabe
- Reservierung
- Mahnwesen
- Kasse
- Statistiken

Zusatzmodule:

- Schüler-Datenimport direkt von der Schü-
lerverwaltung (z.B. LUSD, Winschool, Sibank, etc.)

Funktionalität:

- Windows Standard
- Druckerschnittstelle
- Erweiterbar für den Mehrplatzbetrieb

**Zubehör-
Empfehlung:**

- Barcode-Scanner
- Quittungsdrucker
- Datenkonvertierung z.B.: MS-Excel
Access
dBase etc.
alle älteren Bibl.-
Systeme,
Standardschnitt-
stellen, uvm.

LIBRARY for Windows Lernmittel®

- **Leihe (Ausleihe / Rückgabe)**
- Auswahl des Lesers per Leser-Nummer, Leser-Name oder per Leserausweis mit Barcode
- Gruppenausleihe (Klasse oder Kurs)
- Ausleih-Verbuchungen: Ausleihe und Rückgabe per Barcode-Option: automatische Berechnung von Leihgebühren
- Kontoauszug und Ausleihe-Journal
- Reservierung / Vormerkungen
- Verlängerungen einzelner oder aller ausgeliehenen Medien
- Stornierungen von Vormerkungen
- Quittungsdruck bei Bezahlung

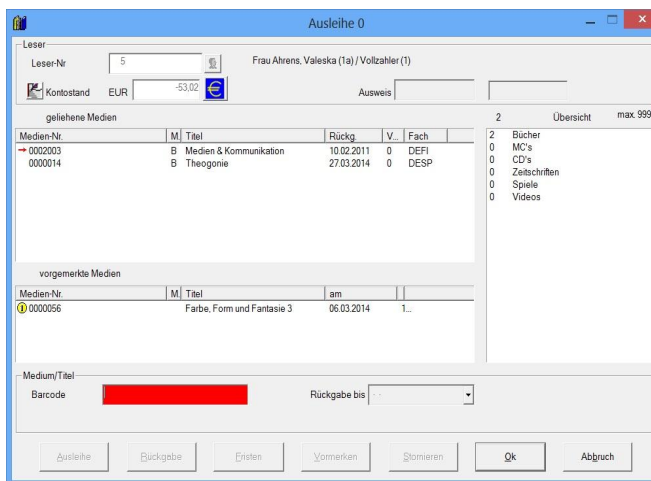

Ausleihe

LIBRARY for Windows Lernmittel®

für die Lernmittelverwaltung

FLEISCHMANN

SOFTWARE VERTRIEBS GmbH

BIBLIOTHEKSSOFTWARE

Gültig ab 02/2014 Änderungen sind vorbehalten.
Fleischmann Software Vertriebs GmbH

LIBRARY for Windows Lernmittel®

FLEISCHMANN

SOFTWARE VERTRIEBS GmbH

Dieselstrasse 31
74211 Leingarten
Tel.: (0 71 31) 74 00 60
Fax: (0 71 31) 74 00 61
info@fleischmann.org

- **Katalog**
- **Suche**
- **Statistik**
- **Leser**
- **Mahnwesen**
- **Kassenbuch**

● **Katalog**

- Mehrfach-Exemplarverwaltung für Lehrbücher
- Klassensatz-/ Kursverwaltung
- Bestand auf einen Blick: Was ist verliehen und wie viele Exemplare sind noch verfügbar?
- Druck von Barcode-/ Signatur-Etiketten
- Schnellübersicht für Reservierungen / Vormerkungen direkt im Katalog
- Übersichtliche Darstellung mit variabler Spaltenanordnung
- Einfache Bedienung („Office-Look“)
- Amazon-Importfunktion für das leichte Integrieren neuer Medien

| Titel | Von | Verlag | Preis | Preiswert | Stückzahl | Verfügbar |
|---------------|-----------------------|-------------------------|--------|-----------|-----------|-----------|
| 3-464-61257-0 | Armbröster, Groh u.a. | Cornelsen Verlag / CVVK | 184 S. | DELE | 1 | 1 |

Tabellendarstellung

● **Statistik**

- Tages-/ Wochen-/ Zeitraumstatistik mit grafischer Darstellung
- Mediengruppenstatistik
- Leserstatistik (aktive Leser)
- Medienabschreibung nach Anschaffungsdatum

● **Suche / Titel-Auswahl (Recherche)**

- Suchbegriff, Stichwort, Schlagwort, Titel, Autor, usw.
- Standort
- Systematik
- Klasse / Kurse
- Medientypen (Bücher, CDs, usw.)
- Anschaffungszeitraum

Eingabemaske

● **Mahnwesen**

- Mehrstufiges Mahnverfahren
- Formular-Listendesign
- Einzelne Prüfung und selektive Löschung
- Aktueller Kontostand
- Anfallende Mahngebühren
- Buchung aller Gebühren auf das Leserkonto

● **Leser (Schüler, Lehrkräfte ...)**

- Stammdaten (Name, Adresse, Telefon)
- Automatische Lesernummernvergabe bei Erfassung
- Klassen-Bezeichnung
- Leserhistorie
- Beitragsgruppe (Schüler, Lehrkräfte, Referendare, usw.)
- Eintrittsdatum des Lesers
- Gültigkeit des Leserausweises mit Gebührenverwaltung
- E-Mail Adressenhinterlegung, freie Bemerkung und Sperrung

Leser-Auswahl

● **Kassenbuch**

- Erweiterte Kassen- und Kontenführung für Korrekturbuchungen
- Forderung auf Leserkonto
- Ein-/ Ausgabenbuchung
- Kassenbestand
- Elektronisches Einzugsverfahren (DTAUS-Datei)